

AKA/AG/BOP/BPA/MOU

HOSPITAL CLÍNICO HERMINDA MARTÍN  
**RECEPCIÓN**  
UNIDAD DE REGISTRO DE CONTROL DE PERSONAS  
Fecha: 18 MAR 2025

**ACTUALÍCESE ESTRUCTURA ORGANIZACIONAL DEL HCHM.**

**VISTOS:** Las facultades que me confiere la ley 18.575 orgánica constitucional de bases generales de la administración del estado; el D.S. N° 140/2004 de reglamento orgánico de los Servicios de Salud, DFL N°1/2005 que aprueba texto refundido, coordinado y sistematizado del DL N°2763/1979, DS N°38 de 2005 que aprueba el reglamento orgánico de los establecimientos de salud de menor complejidad y de los establecimientos de autogestión en Red, la Resolución N° 6/2019 de la Contraloría General de la República; la Resolución Exenta N° 434 del 06 de junio de 2023, sobre nombramiento del Directora del Hospital Clínico Autogestionado Herminda Martín de Chillán.

**CONSIDERANDO:** La necesidad de consolidar los cambios realizados a la estructura organizacional durante el año 2024, dicto la siguiente:

RESOLUCIÓN EXENTA N° 701 /

Chillán, 10 de marzo de 2025

- I. **ACTUALÍCESE**, a contar del 10 de marzo del 2025, la estructura organizacional del Hospital Clínico Herminda Martín., considerando las modificaciones realizadas durante el año 2024.

**ANÓTESE, COMUNÍQUESE Y ARCHÍVESE.**

DRA. XIMENA ESPINOZA CARRASCO  
DIRECTORA (S)  
HOSPITAL CLÍNICO HERMINDA MARTÍN

CLAUDIA ANDREA SÁNCHEZ PÉREZ

Int. N° 8 /  
DISTRIBUCION:

SD. GESTIÓN FINANCIERA Y ADMINISTRATIVA / SD. GESTIÓN Y DESARROLLO DE LAS PERSONAS / DEPTO. DESARROLLO Y PLANIFICACIÓN / SD. GESTIÓN DE LOS CUIDADOS DE ENFERMERÍA / SD. MÉDICA / SD. OPERACIONES / DEPTO. DESARROLLO DE LAS PERSONAS /  REGISTRO Y CONTROL DE PERSONAS / OF. DE PARTES.

DIRECTOR

OF. DE  
RECURSOS HUMANOS

AUDITORIA

ASUNTOS  
PUBLICOS

OF. DE  
COMUNICACIONES

PROTECCION E  
INVERSIONES

CUIDADO Y  
SEGURIDAD DEL  
PACIENTE

OF. DE GESTION  
DE INFORMACION

ORIS

CONSEJO TECNICO  
DE ASISTENCIA

OF. DE  
DEZARROLLO,  
PLANEACION Y  
DESARROLLO

COORDINACION  
ASISTENCIAL  
DOCENTE

CONTROL DE  
GESTION

GRUPO  
RELACIONADO POR  
DIAGNOSTICO

SUBDIRECCION MEDICA

SUBDIRECCION GESTION  
DE LOS CUIDADOS DE  
ENFERMERIA

SUBDIRECCION DE  
GESTION FINANCIERA Y  
ADMINISTRATIVA

SUBDIRECCION DE  
OPERACIONES

SUBDIRECCION GESTION  
Y DESARROLLO DE LAS  
PERSONAS

SUBDIRECCION MEDICA

APOYO A LA GESTION  
COMITES TECNICOS

EPIDEMIOLOGIA  
PROCURACION DE ORGANOS

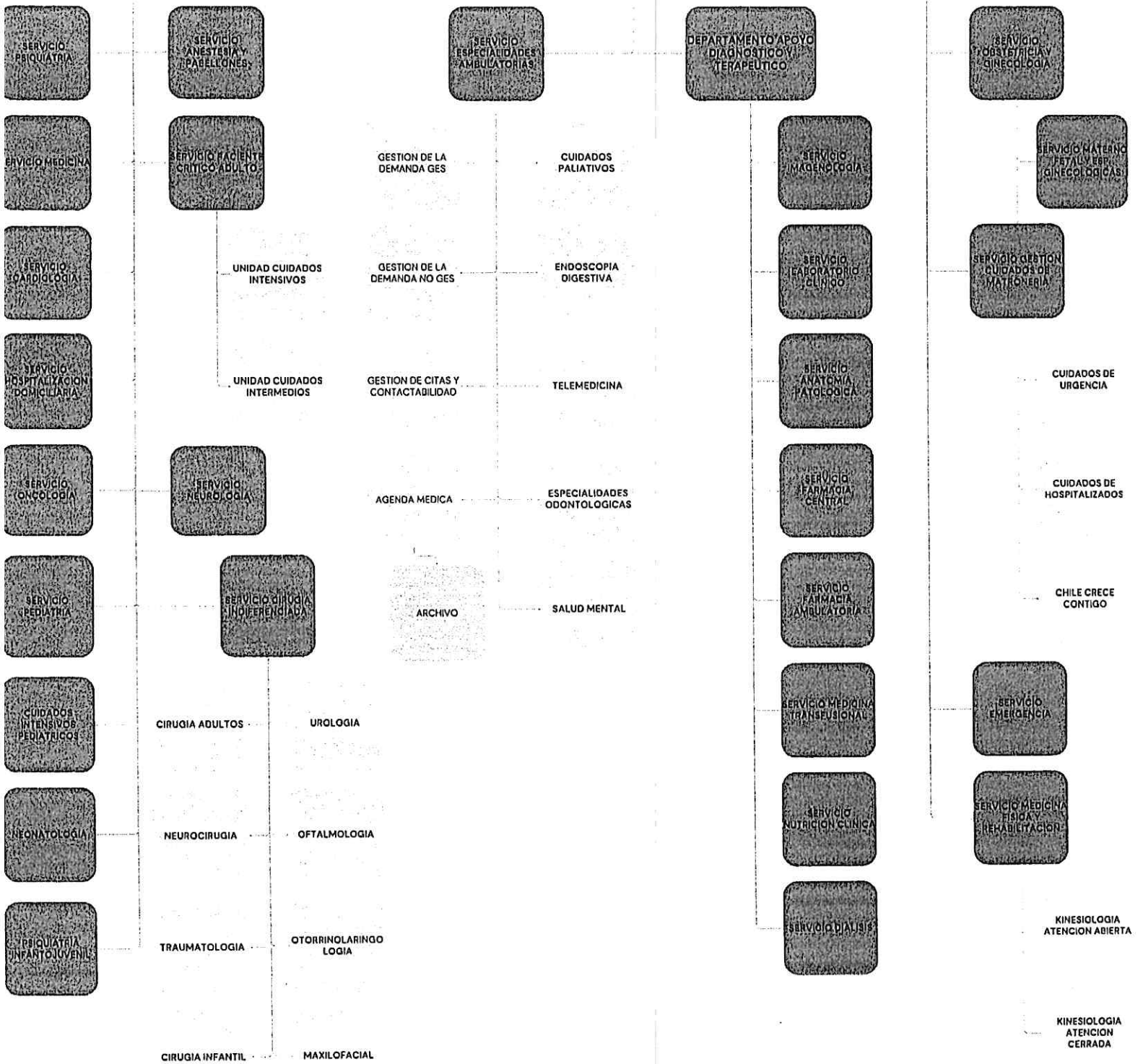

SUBDIRECCION GESTION DE LOS CUIDADOS DE ENFERMERIA

APOYO A LA GESTION

FINAN

MEDICINA

ANESTESIA Y PABELLONES

GESTION DE CAMAS

ESTERILIZACION

NEUROLOGIA

PACIENTE CRITICO ADULTO QUIRURGICO

PRODUCCION DE ORGANOS

DIALISIS

PEDIATRIA Y CIRUGIA INFANTIL

QUIMIOTERAPIA Y GESTION QUIRURGICA

ONCOLOGIA

ENDOSCOPIA

PSIQUIATRIA ADULTO

CIRUGIA INDEFERENCIADA

CENTRO AMBULATORIO

PSIQUIATRIA INFANTOJUVENIL

MODULOS A-B-C-D

ESPECIALIDADES ODONTOLÓGICAS

HOSPITALIZACION DOMICILIARIA

PACIENTE CRITICO PEDIATRICO

CUIDADOS PALIATIVOS

PACIENTE CRITICO ADULTO UCI

EMERGENCIA

SALUD MENTAL

PACIENTE CRITICO ADULTO UTI

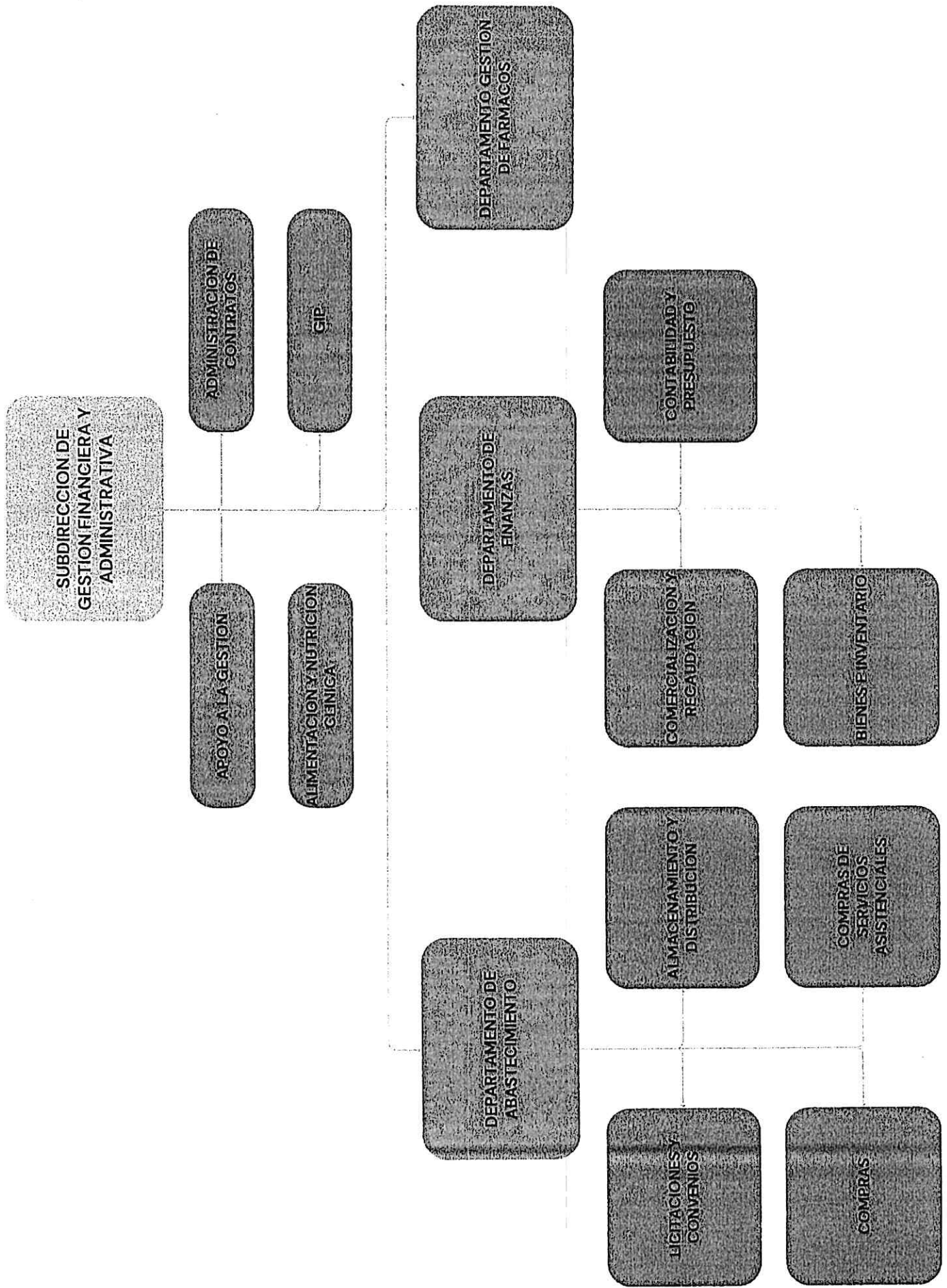

SUBDIRECCION DE OPERACIONES

APOYO A LA GESTION

DEPARTAMENTO MANTENCIÓN

ELECTRICIDAD

INFRAESTRUCTURA

INDUSTRIAL

CLIMATIZACION

CONTROL CENTRALIZADO

DEPARTAMENTO OPERACIONES

SERVICIOS GENERALES

LAVANDERIA

BASES CLINICAS

AMBIENTAL Y REAS

MOVILIZACION

DEPARTAMENTO EQUIPAMIENTO CLINICO

MANTENCIÓN EQUIPOS MEDICOS

CONTROL DE GESTION / CALIDAD

DEPARTAMENTO TICS

DESARROLLO

SOPORTE

**SUBDIRECCION GESTION  
Y DESARROLLO DE LAS  
PERSONAS**

**APOYO A LA GESTION**

**DEPARTAMENTO DE  
DESARROLLO DE LAS  
PERSONAS**

**DEPARTAMENTO DE GESTION  
DE LAS PERSONAS**

**CALIDAD DE VIDA**

**CAPACITACION**

**REGISTRO Y CONTROL  
DE PERSONAS**

**REMUNERACIONES Y  
PRESUPUESTO**

**SALUD INTEGRAL DEL  
FUNCIONARIO**

**SEGURIDAD  
OCUPACIONAL Y  
MEDIO AMBIENTE**

**BUENAS PRACTICAS  
LABORALES**

**REGLUTAMIENTO Y  
SELECCION**