



NRS/IG/OP/PPA/MOU

RECEPCIÓN -
DEPARTAMENTO DE PLANIFICACIÓN
Y DESARROLLO
FECHA: 08 JUN 2026
HOSPITAL CLINICO HERMINDA MARTIN

ACTUALÍCESE ESTRUCTURA ORGANIZACIONAL
DEL HCHM.

VISTOS: Las facultades que me confiere la ley 18.575 orgánica constitucional de bases generales de la administración del estado; el D.S. N° 140/2004 de reglamento orgánico de los Servicios de Salud, DFL N°1/2005 que aprueba texto refundido, coordinado y sistematizado del DL N°2763/1979, DS N°38 de 2005 que aprueba el reglamento orgánico de los establecimientos de salud de menor complejidad y de los establecimientos de autogestión en Red, la Resolución N° 6/2019 de la Contraloría General de la República; la Resolución Exenta N° 434 del 06 de junio de 2023, sobre nombramiento de la Directora del Hospital Clínico Autogestionado Herminda Martín de Chillán.

CONSIDERANDO: La necesidad de consolidar los cambios realizados a la estructura organizacional durante el primer trimestre del año 2026, dicto la siguiente:

RESOLUCIÓN EXENTA N° 1916 /

Chillán, 06 de mayo de 2026

- I. **ACTUALÍCESE**, a contar del 6 de mayo de 2026, la estructura organizacional del Hospital Clínico Herminda Martín., considerando las modificaciones realizadas durante el primer trimestre del año 2026.

ANÓTESE, COMUNÍQUESE Y ARCHÍVESE.



DR.A. XIMENA ESPINOZA CARRASCO
DIRECTORA (S)
HOSPITAL CLÍNICO HERMINDA MARTÍN



CLAUDIA ANDREA SANCHEZ PÉREZ

Int. N° 02
DISTRIBUCION:

SD. GESTION FINANCIERA Y ADMINISTRATIVA / SD. GESTIÓN Y DESARROLLO DE LAS PERSONAS / DEPTO. DESARROLLO Y PLANIFICACIÓN / SD. GESTIÓN DE LOS CUIDADOS DE ENFERMERÍA / SD. MEDICA / SD. OPERACIONES / DEPTO. DESARROLLO DE LAS PERSONAS / S. REGISTRO Y CONTROL DE PERSONAS / OF. DE PARTES.

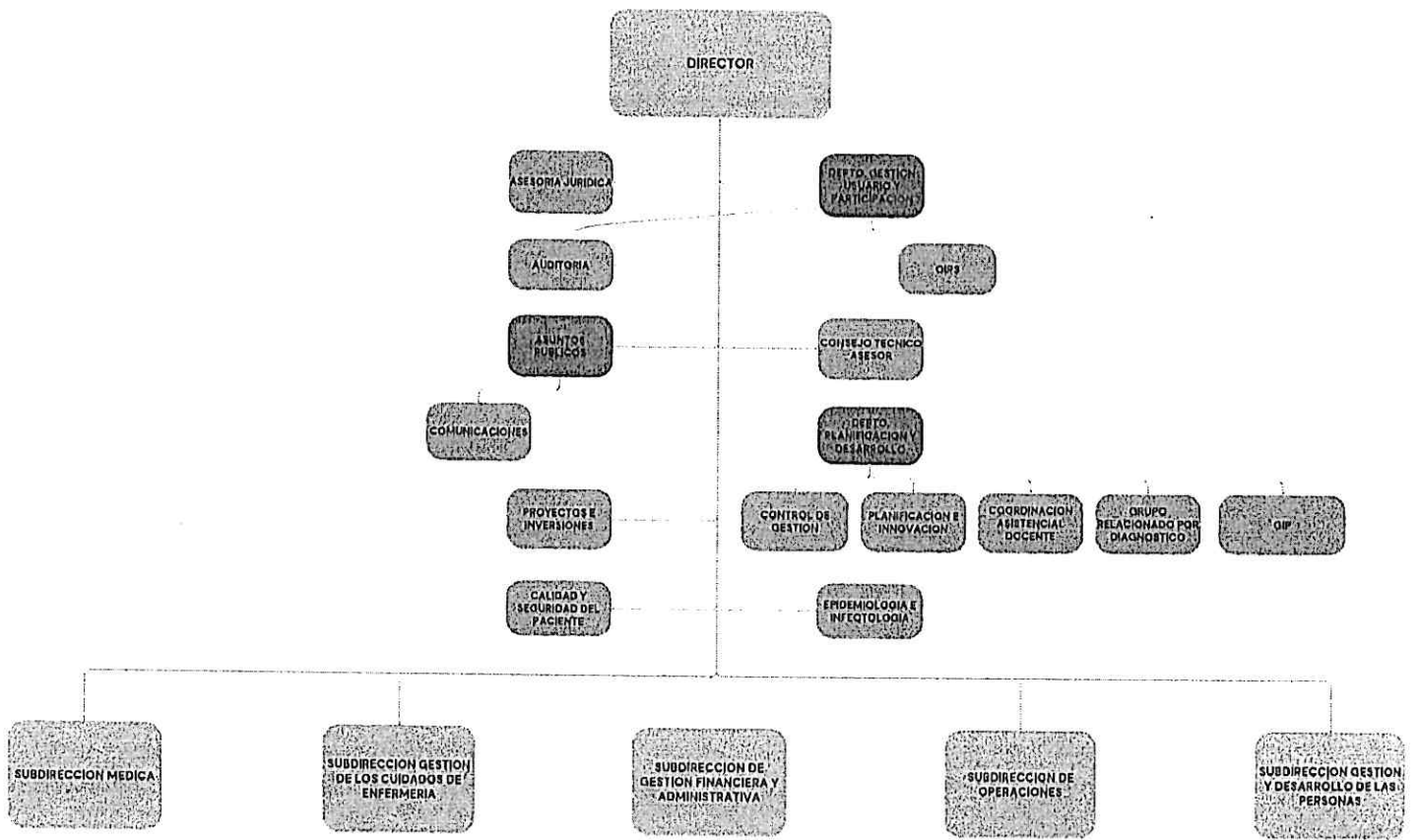

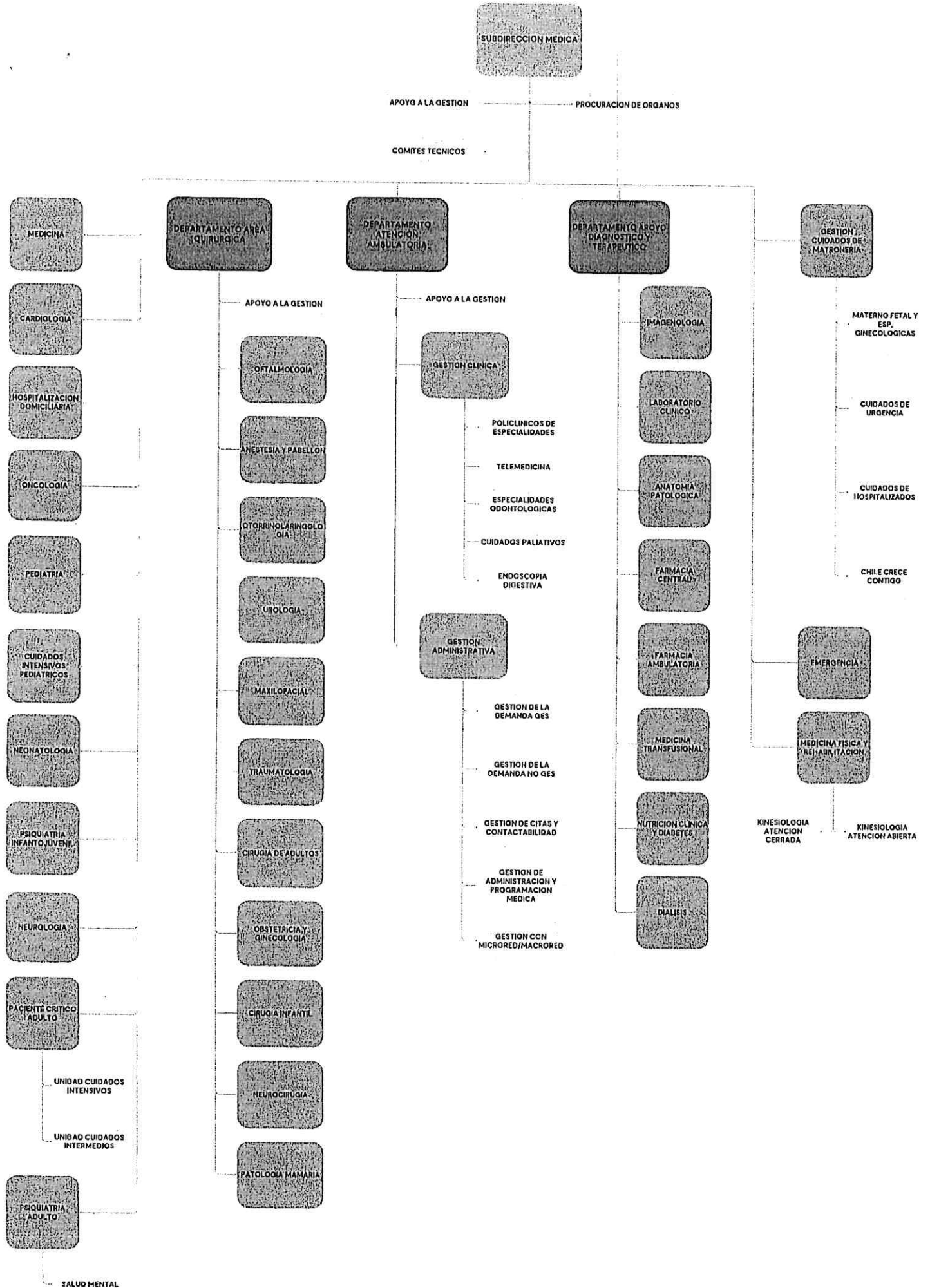

SUBDIRECCION GESTION DE LOS CUIDADOS DE ENFERMERIA

APOYO A LA GESTION

RNAO

DEPARTAMENTO GESTION DE LOS CUIDADOS QUIRURGICOS

PREANESTESIA Y RECUPERACION

QUIROFANOS

GESTION PREQUIRURGICA Y CMA

ESTERILIZACION

DEPARTAMENTO GESTION DE LOS CUIDADOS DE APOYO QUIRURGICO

CIRUGIA MODULO A

CIRUGIA MODULO B

CIRUGIA MODULO C

CIRUGIA MODULO D

HOSPITALIZACION DOMICILIARIA

MEDICINA

NEUROLOGIA

PEDIATRIA Y CIRUGIA INFANTIL

PSIQUIATRIA ADULTO

PACIENTE CRITICO ADULTO UCI

PACIENTE CRITICO ADULTO UTI

PACIENTE CRITICO PEDIATRICO

PSIQUIATRIA INFANTO JUVENIL

ENDOSCOPIA

DIALISIS

GESTION DE CAMAS

PROCURACION DE ORGANOS

ONCOLOGIA

CENTRO AMBULATORIO

DEPARTAMENTO GESTION DE LOS CUIDADOS DE URGENCIA

EMERGENCIA ADULTO

EMERGENCIA PEDIATRICA

ESPECIALIDADES ODONTOLÓGICAS

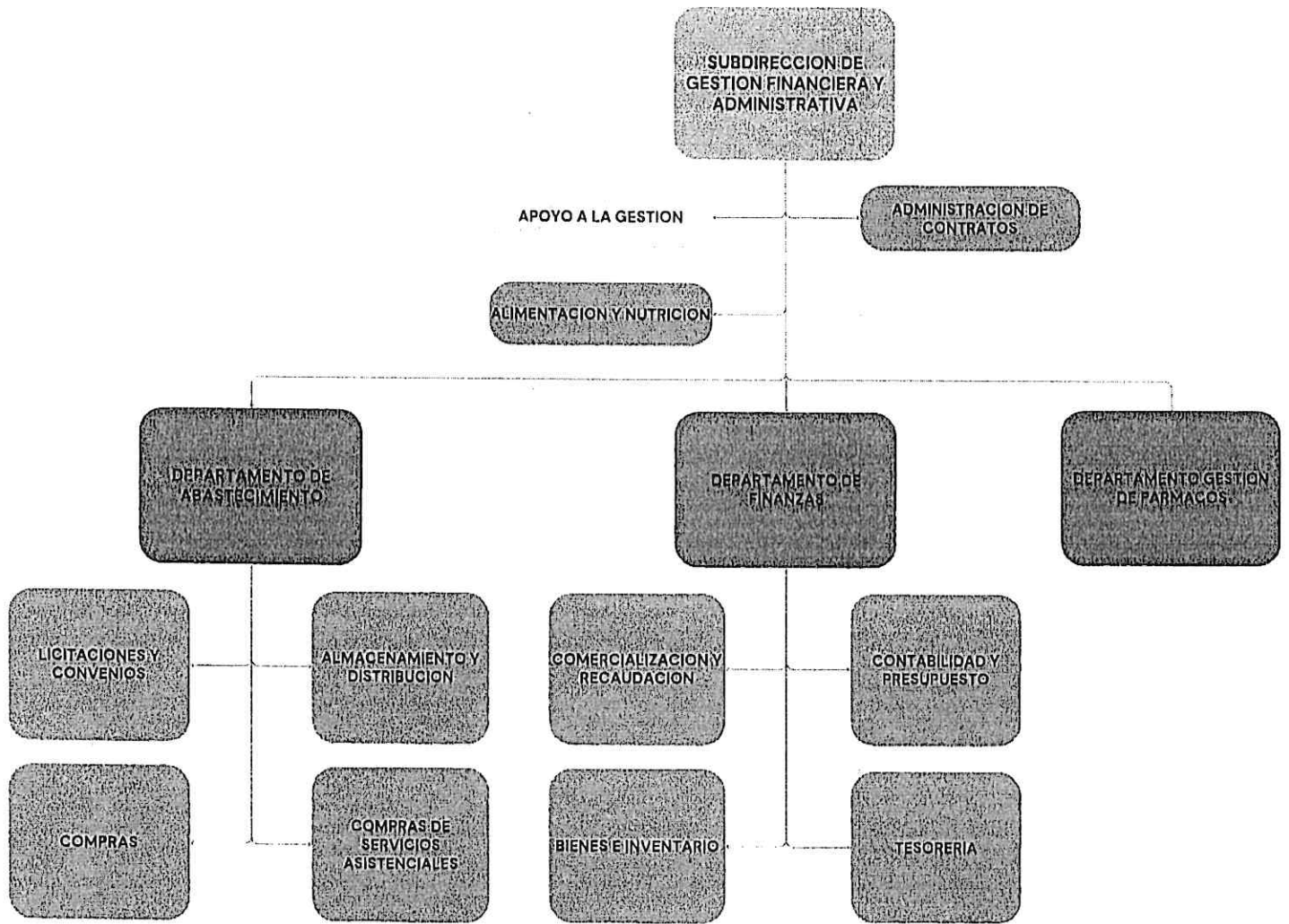

SUBDIRECCION DE OPERACIONES

APOYO A LA GESTION

DEPARTAMENTO DE INGENIERIA

MANTENCION ELECTRICA

MANTENCION DE INFRAESTRUCTURA

MANTENCION INDUSTRIAL

CLIMATIZACION

AUTOMATIZACION Y CONTROL CENTRALIZADO

DEPARTAMENTO DE OPERACIONES

SERVICIOS GENERALES

LAVANDERIA

GASES CLINICOS

GESTION AMBIENTAL Y REAS

MOVILIZACION

DEPARTAMENTO DE EQUIPAMIENTO CLINICO

MANTENCION EQUIPOS MEDICOS

CONTROL DE GESTION Y CALIDAD

DEPARTAMENTO TI

DESARROLLO

SOPORTE

**SUBDIRECCION GESTION
Y DESARROLLO DE LAS
PERSONAS**

APOYO A LA GESTION

**DEPARTAMENTO DE
DESARROLLO DE LAS
PERSONAS**

**DEPARTAMENTO DE GESTION
DE LAS PERSONAS**

CALIDAD DE VIDA

CAPACITACION

**REGISTRO Y CONTROL
DE PERSONAS**

**REMUNERACIONES Y
PRESUPUESTO**

**SALUD INTEGRAL DEL
FUNCIONARIO**

**PREVENCION DE
RIESGOS LABORALES**

**BUENAS PRACTICAS
LABORALES**

**RECLUTAMIENTO Y
SELECCION**